

# Le Quai Paquet

Association des responsables  
d'espaces verts du Québec

Michaël Beaulieu , Régisseur du Quai  
Paquet

Symposium 2024



# ORDRE DU JOUR

- Situation géographique
- Historique du Quai Paquet
- Étapes de réalisation du projet
- Changement de saison
- Outils de travail
- Collaborateurs
- Enjeux /Hypothèses de solution
- Photos du site
- Statistiques de fréquentation
- Coûts reliés au projet
- Période de questions

# Situation géographique

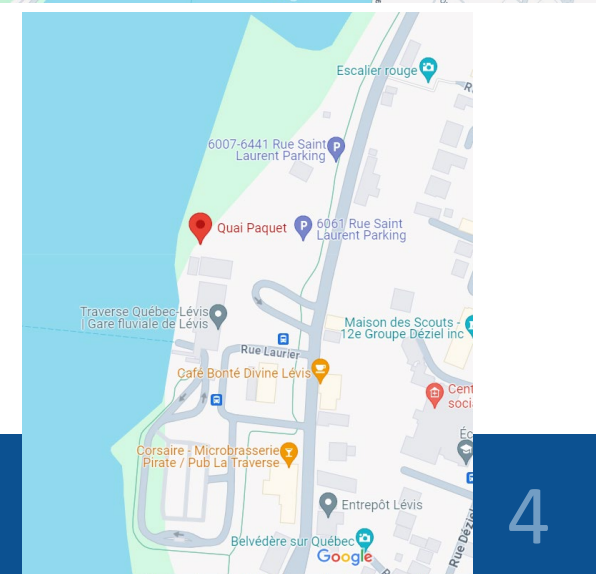
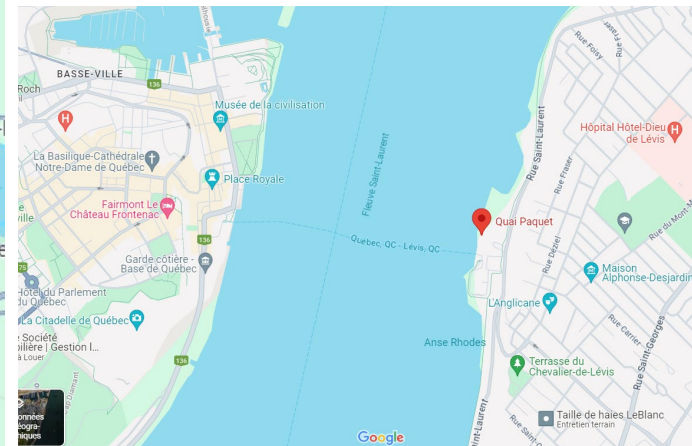
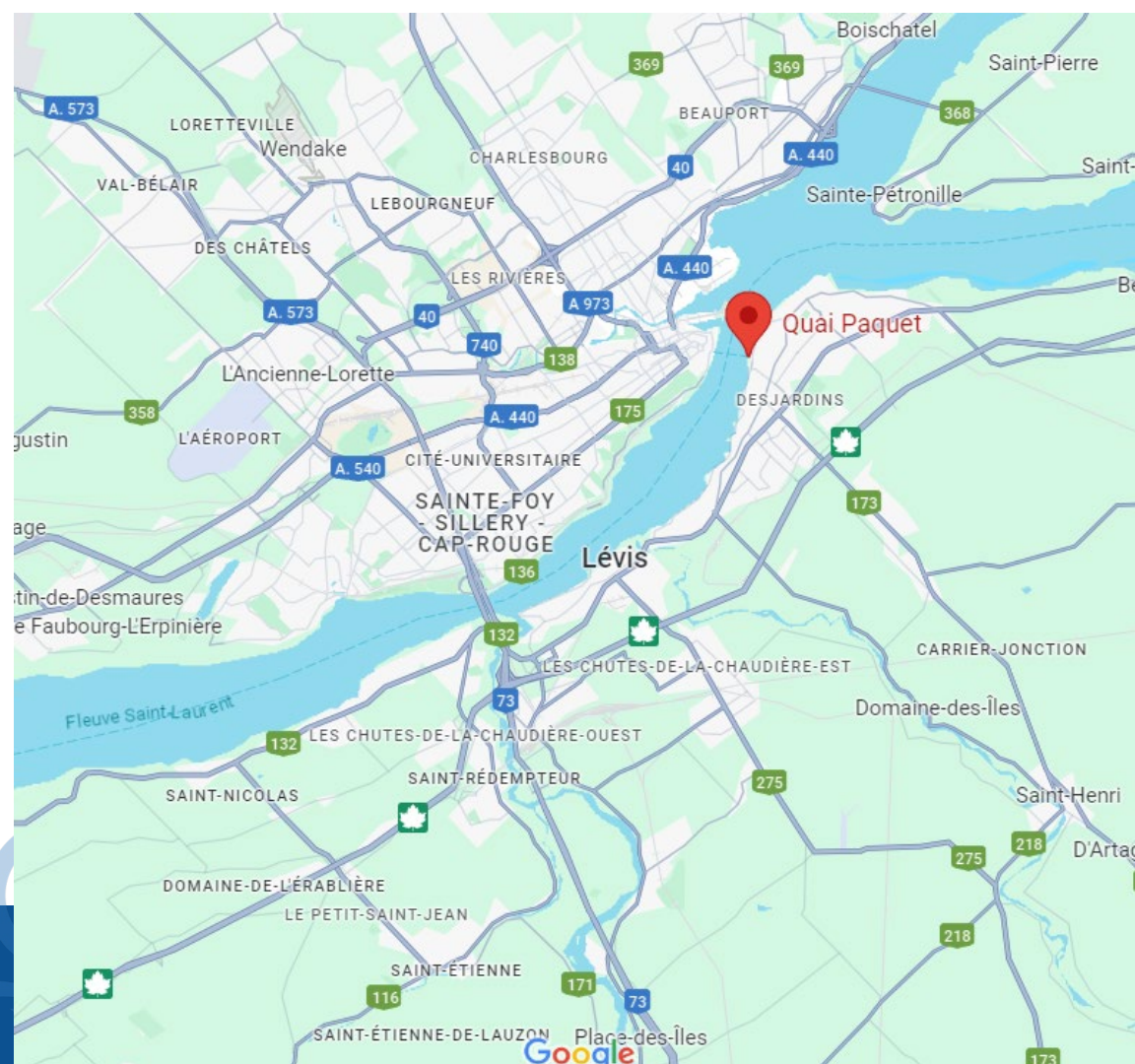

# Historique du Quai

# Image temporelle

Fontaine contemplative (2015)

Autrefois (1945)



Site évènementiel (2018)





# Quai hivernal 2022-2024







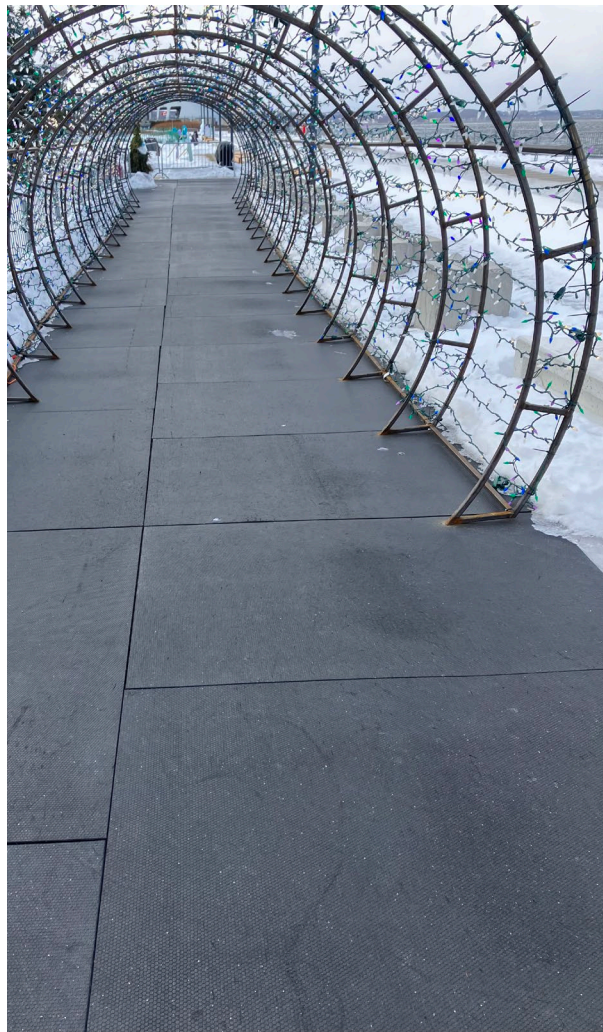

# Étape de réalisation pour le changement de saison

# Changement saisonnier

## Été → Hiver

Fermeture des fontaines  
Hivernisation du site  
Installation du sentier glacé



## Hiver → Été

Démantèlement du sentier glacé  
Ouverture des fontaines  
Mise en route du site en général



# Outils de travail

## Gant évolutif

Échéancier à jour

Liste de tâches

Matrice Rôles & Responsabilités

## Teams

Gestion de canal pour les équipes

Rencontre d'équipe

## Comité mis sur place

Comité opération

Comité coordination

Comité communication

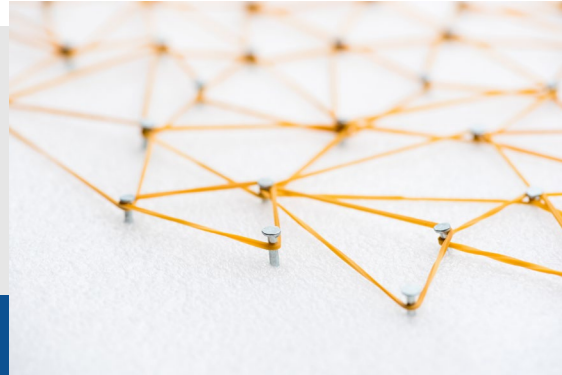



# Collaborateurs

# Année 1

## Synerglace

- Installation du sentier glacé
- Opération du sentier glacé

## Sous-traitant

- Entrepreneurs déneigement (3)

## Ville de Lévis

- Installation du site
- Animation du site

## Patro de Lévis

- Surveillance du site

## Concepteur artistique

- Décoration sur le site\*\*

# Année 2

## Synerglaçe

- Installation du sentier glacé
- ~~Opération du sentier glacé~~

## ~~Sous-traitant~~

- ~~Entrepreneurs déneigement (3)~~

## Ville de Lévis

- Installation du site
- Animation du site
- DÉNEIGEMENT
- OPÉRATION SENTIER GLACÉ
- SURVEILLANCE DU SITE

## ~~Patro de Lévis~~

- ~~Surveillance du site~~

## Concepteur artistique

- Décoration sur le site

# Comparable année 1 & 2

Partenaires	Année 1	Année 2
<b>Synerglaçe</b>	<ul style="list-style-type: none"><li>• Installation du sentier glacé</li><li>• Opération du sentier glacé</li></ul>	<ul style="list-style-type: none"><li>• Installation du sentier glacé</li></ul>
<b>Sous-traitant</b>	<ul style="list-style-type: none"><li>• Entrepreneur déneigement (3)</li></ul>	X
<b>Ville de Lévis</b>	<ul style="list-style-type: none"><li>• Installation du site</li><li>• Animation sur le site</li></ul>	<ul style="list-style-type: none"><li>• Installation du site</li><li>• Déneigement</li><li>• Opération sentier glacé</li><li>• Surveillance du site</li><li>• Animation sur le site</li></ul>
<b>Patro de Lévis</b>	<ul style="list-style-type: none"><li>• Surveillance du site</li></ul>	X
<b>Concepteur artistique</b>	<ul style="list-style-type: none"><li>• Décoration sur le site</li></ul>	<ul style="list-style-type: none"><li>• Décoration sur le site</li></ul>



# Enjeux /Hypothèses de solution

# Enjeux rencontrés

## Qualité de la glace

Température

Opération

Qualité des installations

## Espace sur le site

Déneigement

Aménagement d'espace détente

Électricité

## Animation

Espace nécessaire

Foyer

Diversité d'activité

## Ressources

Humaines

Matérielles

Financières

# Solutions

## Qualité de la glace

Regarder la météo  
constamment

Assurer formation du  
personnel

Vérifié quotidiennement  
les équipements

## Espace sur le site

Identifier lot à neige  
Optimisation de l'aménagement

## Animation

Dégagé espace  
commune

Foyer au bois

Offrir une  
programmation  
éclatée

## Ressources

Engagé du personnel  
supplémentaire

Prévoir les matériaux  
de surplus

Faire un budget clair et  
détaillé

# Photos du site



# Roulotte des patineurs

21



21





## Conteneur de matériel

22

# Conteneur resurfaceuse

23





Tracteur déneigement









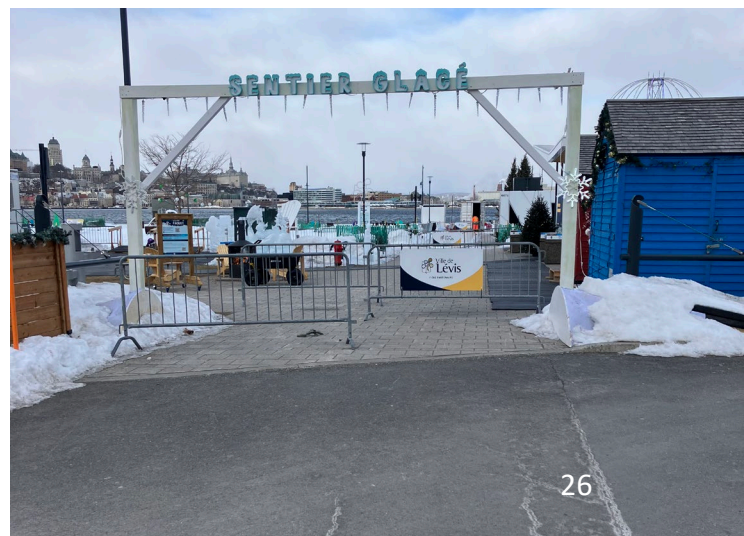







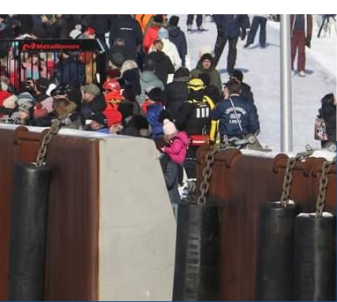





# Statistiques de fréquentation

Période

15 décembre 2023 → 17 mars 2024

Time	Quai Paquet (Centre)	Quai Paquet Est	Quai Paquet Ouest
2023-12-11	10764	150	1780
2023-12-18	16029	263	4064
2023-12-25	42793	430	6322
2024-01-01	35867	155	4036
2024-01-08	10127	11	2616
2024-01-15	8677	14	2996
2024-01-22	12414	8	4498
2024-01-29	16452	23	5909
2024-02-05	14259	24	5189
2024-02-12	15929	10	3954
2024-02-19	13403	10	4151
2024-02-26	9998	25	4567
2024-03-04	17933	28	4637
2024-03-11	9211	22	3381
Total de tours	233856	1173	58100
Total de participants	77952	391	19367
Total achalandage au 17 mars 2024	97710		
Moyenne par semaine (13 semaines)	7516	6979	
Moyenne les jours de la semaine	1075		
Moyenne les jours de weekend	1473		
Achalandage selon les compteurs	Saison 2022-2023	Saison 2023-2024	Augmentation
	71500	97710	37%

# Coûts reliés au projet

Budget	Montant
Main d'œuvre	120 000,00 \$
Sentier glacé	395 000,00 \$
Entretien + Machinerie	190 000,00 \$
Animation (s)	196 000,00 \$
Communication / promo	45 000,00 \$
<b>Total</b>	<b>946 000,00 \$</b>

# Merci de votre attention

Période de questions

